

ผลการดำเนินงานโครงการแก้ไขปัญหาดินและที่อยู่อาศัย เพื่อผู้ยากจนและด้อยโอกาสในชนบท ปี 2558



แนวทางการทำงานที่ดินแนวใหม่ ปี 2558

- สร้างเครือข่าย คทช. 11 ภาค
- ยกระดับตำบลรูปธรรม 172 ตำบล
- จังหวัดยุทธศาสตร์ 28 จังหวัด
- พัฒนาโครงการปี 58 เน้นต่อยอดตำบลเดิม
- ศูนย์ข้อมูลที่ดิน 11 ศูนย์
- สอบทานบริหารจัดการที่ดี 1,709 ตำบล
- ติดตามงานนโยบายอย่างต่อเนื่อง

- ทีมยุทธศาสตร์
- ทีมเทคนิค
- ทีมข้อมูล

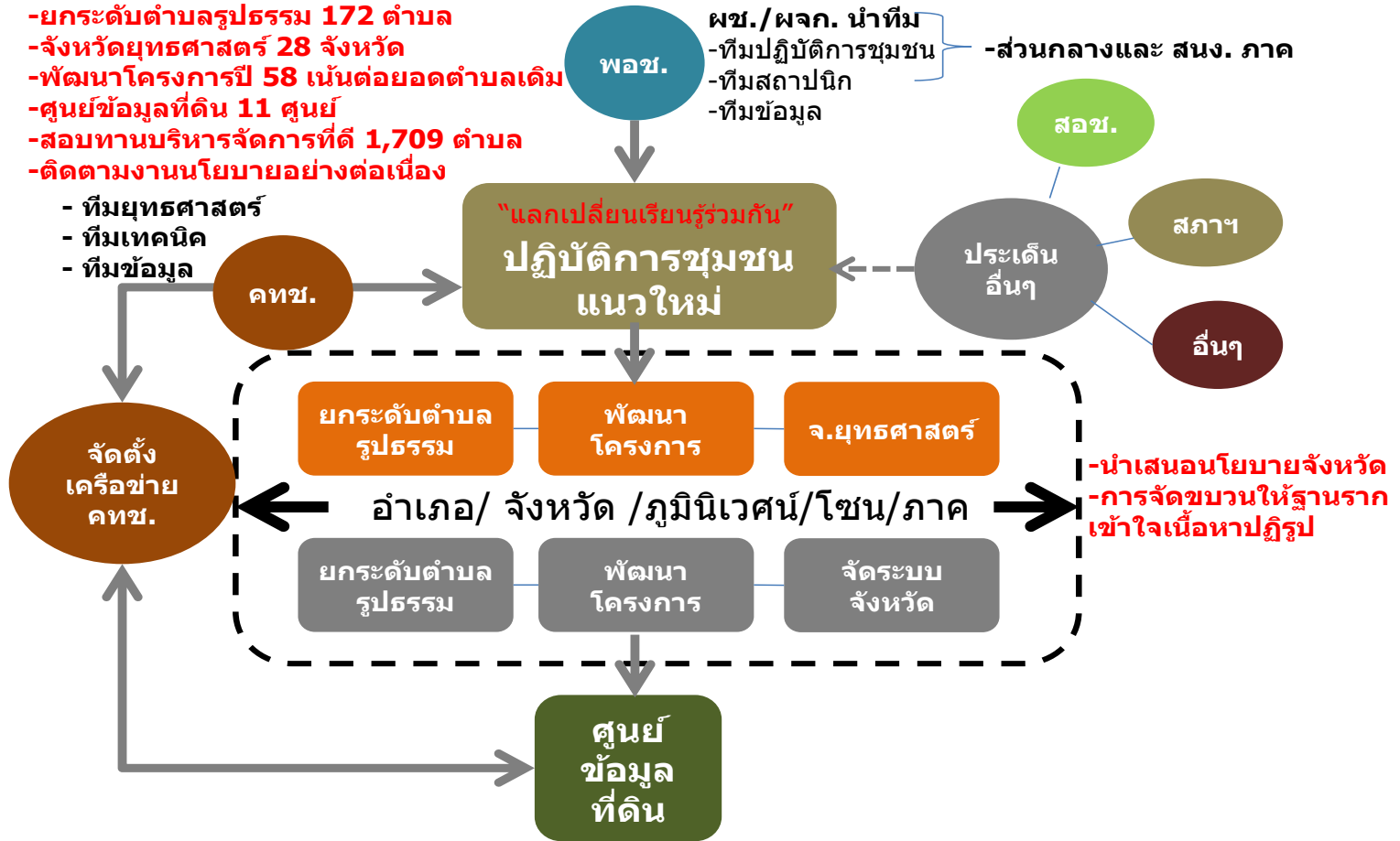

สรุปงบประมาณโครงการแก้ไขปัญหาที่ดินทำกินและที่อยู่อาศัยชนบท
ที่นำมาจัดกรอบการอนุมัติในปี 2558

งบโครงการ	งบประมาณ
คงเหลือยกมาจากปี 2554	4,802,710.- บาท
คงเหลือยกมาจากปี 2556	22,044,847.-บาท
คงเหลือยกมาจากปี 2557	26,942,510.-บาท
ได้รับจัดสรรในปี 2558	54,957,510.-บาท
รวมทั้งสิ้น	108,747,577.- บาท

สรุปงบประมาณการอนุมัติตามกรอบที่เสนอ ปี 58

ประเภทกิจกรรม	เป้าหมาย	กรอบงบประมาณทั้งสิ้น	อนุมัติ (2558)	รหัส งบประมาณ	คงเหลือ
1.การกระจายงบประมาณลงสู่ภาคใหญ่ ในการพัฒนาพื้นที่ตำบล	61 ตำบล	45,000,000.00	43,920,000.00 880,000.00	88300 88100	200,000.00
2.การอุดหนุนการพัฒนาและแก้ไขปัญหา ที่ดินและที่อยู่อาศัยชุมชนท้องถิ่นอย่างมี		40,000,000.00	4,500,000.00	88200	35,500,000.00
3.การสร้างนวัตกรรมการขับเคลื่อนงานที่ดิน		2,000,000.00	2,000,000.00	88200	-
4.การขับเคลื่อนงานนโยบายและสาธารณะ		5,000,000.00	2,500,000.00	88300	2,500,000.00
5.การบริหารจัดการของสำนักงานภาค/ ส่วนกลาง/การติดตามประเมินผล		10,323,577.00	5,900,000.00 4,423,577.00	88200 72114	-
		102,323,577.00	64,123,577.00		38,200,000.00
ยอดยกมาจากปี 2557 จากกรอบการสร้าง งานนวัตกรรม		6,424,000.00	3,212,500.00	88200	3,211,500.00
รวม		108,747,577.00	67,336,077.00		41,411,500.00

โครงการบ้านมั่นคงชนบทเพื่อผู้ยากจนและด้อยโอกาสในชนบทปี 2556

รายงานผลการเบิกจ่ายงบประมาณ ตั้งแต่วันที่ 1 ตุลาคม 2557 ถึง 30 กันยายน 2558

ลำดับ	ภาค	งบประมาณคงเหลือ ณ 30 กันยายน 2557	จำนวนเงิน เบิกจ่าย	คงเหลือ	ร้อยละ เบิกจ่าย
1	ภาคกรุงเทพมหานคร	4,789,500.00	4,789,500.00	-	100.00
2	ภาคกลาง	5,017,923.00	4,828,423.00	189,500.00	96.22
3	ภาคตะวันตก	21,140,274.00	20,525,034.00	615,240.00	97.09
4	ภาคตะวันออก	28,576,500.00	18,811,500.00	9,765,000.00	65.83
5	ภาคตะวันออกเฉียงเหนือตอนกลาง	17,646,520.00	16,571,500.00	1,075,020.00	93.91
6	ภาคตะวันออกเฉียงเหนือตอนใต้	21,143,500.00	14,490,500.00	6,653,000.00	68.53
7	ภาคตะวันออกเฉียงเหนือตอนบน	15,820,600.00	14,391,600.00	1,429,000.00	90.97
8	ภาคใต้ตอนบน	5,663,100.00	5,663,100.00	-	100.00
9	ภาคใต้ตอนล่าง	14,886,000.00	14,386,000.00	500,000.00	96.64
10	ภาคเหนือตอนบน	26,615,000.00	26,401,880.00	213,120.00	99.20
11	ภาคเหนือตอนล่าง	8,809,790.00	8,078,510.00	731,280.00	91.70
12	สำนักงานบ้านมั่นคง	8,308,414.00	3,308,175.20	5,000,238.80	39.82
	รวม	178,417,121.00	152,245,722.20	26,171,398.80	85.33

โครงการบ้านมั่นคงชนบทเพื่อผู้ยากจนและด้อยโอกาสในชนบทปี 2557

รายงานผลการเบิกจ่ายงบประมาณ ตั้งแต่วันที่ 1 ตุลาคม 2557 ถึง 30 กันยายน 2558

ลำดับ	ภาค	งบประมาณคงเหลือ ณ 30 กันยายน 2557	จำนวนเงิน เบิกจ่าย	คงเหลือ	ร้อยละ เบิกจ่าย
1	ภาคกรุงเทพมหานคร	-	-	-	
2	ภาคกลาง	-	-	-	
3	ภาคตะวันตก	6,095,000.00	4,280,000.00	1,815,000.00	70.22
4	ภาคตะวันออก	1,170,000.00	1,170,000.00	-	100.00
5	ภาคตะวันออกเฉียงเหนือตอนกลาง	-	-	-	
6	ภาคตะวันออกเฉียงเหนือตอนใต้	-	-	-	
7	ภาคตะวันออกเฉียงเหนือตอนบน	1,000,000.00	1,000,000.00	-	100.00
8	ภาคใต้ตอนบน	-	-	-	
9	ภาคใต้ตอนล่าง	-	-	-	
10	ภาคเหนือตอนบน	-	-	-	
11	ภาคเหนือตอนล่าง	1,750,000.00	1,750,000.00	-	100.00
12	สำนักงานบ้านมั่นคง	11,000,000.00	5,000,000.00	6,000,000.00	45.45
	รวม	21,015,000.00	13,200,000.00	7,815,000.00	62.81

รายงานผลการอนุมัติและเบิกจ่ายงบประมาณ ตั้งแต่วันที่ 1 ตุลาคม 2557 ถึง 30 กันยายน 2558

สำนักงานภาค	อนุมัติ 1 ต.ค.57-30 ก.ย.58				รวมอนุมัติทั้งสิ้น	เบิกจ่าย 30 กันยายน 2558	งเหลือรอเบิกงวดถัดไป	ร้อยละ
	ใช้งบปี 2554	ใช้งบปี 2556	ใช้งบปี 2557	ใช้งบปี 2558				
ภาคกรุงเทพมหานคร			4,500,000.00	3,340,000.00	7,840,000.00	1,318,000.00	6,522,000.00	16.81
ภาคกลาง		300,000.00		3,167,175.00	3,467,175.00	2,337,605.00	1,129,570.00	67.42
ภาคตะวันตก		300,000.00		5,232,825.00	5,532,825.00	3,527,520.00	2,005,305.00	63.76
ภาคตะวันออก				5,460,000.00	5,460,000.00	3,423,000.00	2,037,000.00	62.69
ภาคตะวันออกเฉียงเหนือตอนกลาง				2,800,000.00	2,800,000.00	1,955,000.00	845,000.00	69.82
ภาคตะวันออกเฉียงเหนือตอนใต้				3,400,000.00	3,400,000.00	-	3,400,000.00	-
ภาคตะวันออกเฉียงเหนือตอนบน				2,800,000.00	2,800,000.00	1,785,000.00	1,015,000.00	63.75
ภาคใต้ตอนบน				4,500,000.00	4,500,000.00	2,830,450.00	1,669,550.00	62.90
ภาคใต้ตอนล่าง				4,500,000.00	4,500,000.00	2,339,040.00	2,160,960.00	51.98
ภาคเหนือตอนบน		280,000.00	500,000.00	4,500,000.00	5,280,000.00	2,995,000.00	2,285,000.00	56.72
ภาคเหนือตอนล่าง				4,220,000.00	4,220,000.00	2,759,000.00	1,461,000.00	65.38
สำนักงานบ้านมั่นคง	4,423,577.00		10,612,500.00	2,500,000.00	17,536,077.00	3,246,000.00	14,290,077.00	18.51
รวม	4,423,577.00	880,000.00	15,612,500.00	46,420,000.00	67,336,077.00	28,515,615.00	38,820,462.00	42.35

แผนที่แสดงพื้นที่ดำเนินโครงการบ้านมั่นคงชนบท ปี2558

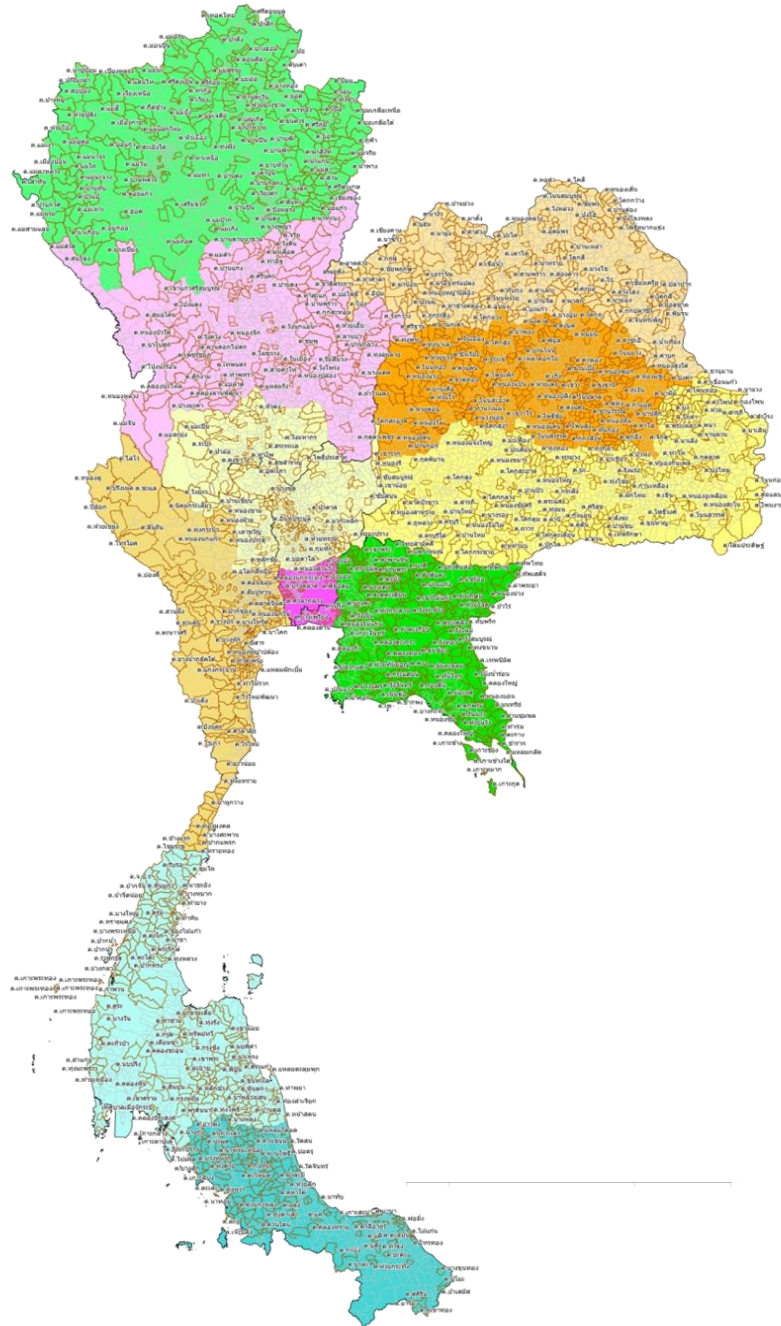

- ผลการดำเนินงานที่ผ่านมา นับตั้งแต่ปี 2554 - 2558 สถาบันฯ ได้ดำเนินการแก้ไขปัญหาที่ดินใน 11 ภาค จำนวน 76 จังหวัด รวมจำนวน 1,721 ตำบล แบ่งเป็นพื้นที่ดำเนินการขั้นที่ 1 จำนวน 479 ตำบล ขั้นที่ 2 จำนวน 1,044 ตำบล และขั้นที่ 3 จำนวน 198 ตำบล

ภาค	จำนวนตำบล
เหนือบน	195
เหนือล่าง	101
กลาง	148
ตะวันตก	166
กรุงเทพปริมณฑล	32
ตะวันออก	184
อีสานตอนบน	171
อีสานตอนกลาง	208
อีสานตอนใต้	201
ใต้ตอนบน	158
ใต้ตอนล่าง	156
รวม	1,721

เปรียบเทียบพัฒนาการการทำงานระดับตำบล

ลำดับ	ภาค	ปี 2557					ปี 2558				
		จำนวน	ชั้นที่ 1	ชั้นที่ 2	ชั้นที่ 3	รวมพื้นที่	จำนวน	ชั้นที่ 1	ชั้นที่ 2	ชั้นที่ 3	รวมพื้นที่
		(จังหวัด)	(ตำบล)	(ตำบล)	(ตำบล)	ดำเนินการ	(จังหวัด)	(ตำบล)	(ตำบล)	(ตำบล)	ดำเนินการ
1	เหนือตอนบน	8	84	83	27	194	8	76	88	31	195
2	เหนือตอนล่าง	7	26	67	6	99	7	4	87	10	101
3	กลาง	9	24	122	1	147	9	16	131	1	148
4	ตะวันตก	7	74	80	13	167	7	58	94	14	167
5	กรุงเทพและปริมณฑล	3	7	23	2	32	3	5	23	4	32
6	ตะวันออก	8	79	71	30	180	8	69	83	32	184
7	ตะวันออกเฉียงเหนือตอนบน	8	12	146	13	171	8	12	143	16	171
8	ตะวันออกเฉียงเหนือตอนกลาง	6	47	134	20	201	6	57	125	26	208
9	ตะวันออกเฉียงเหนือตอนล่าง	6	94	97	11	202	6	88	99	14	202
10	ใต้ตอนบน	7	53	61	37	151	7	29	90	39	158
11	ใต้ตอนล่าง	7	78	70	9	157	7	65	81	11	157

พื้นที่ดำเนินการที่อยู่เขตป่าสงวนแห่งชาติ

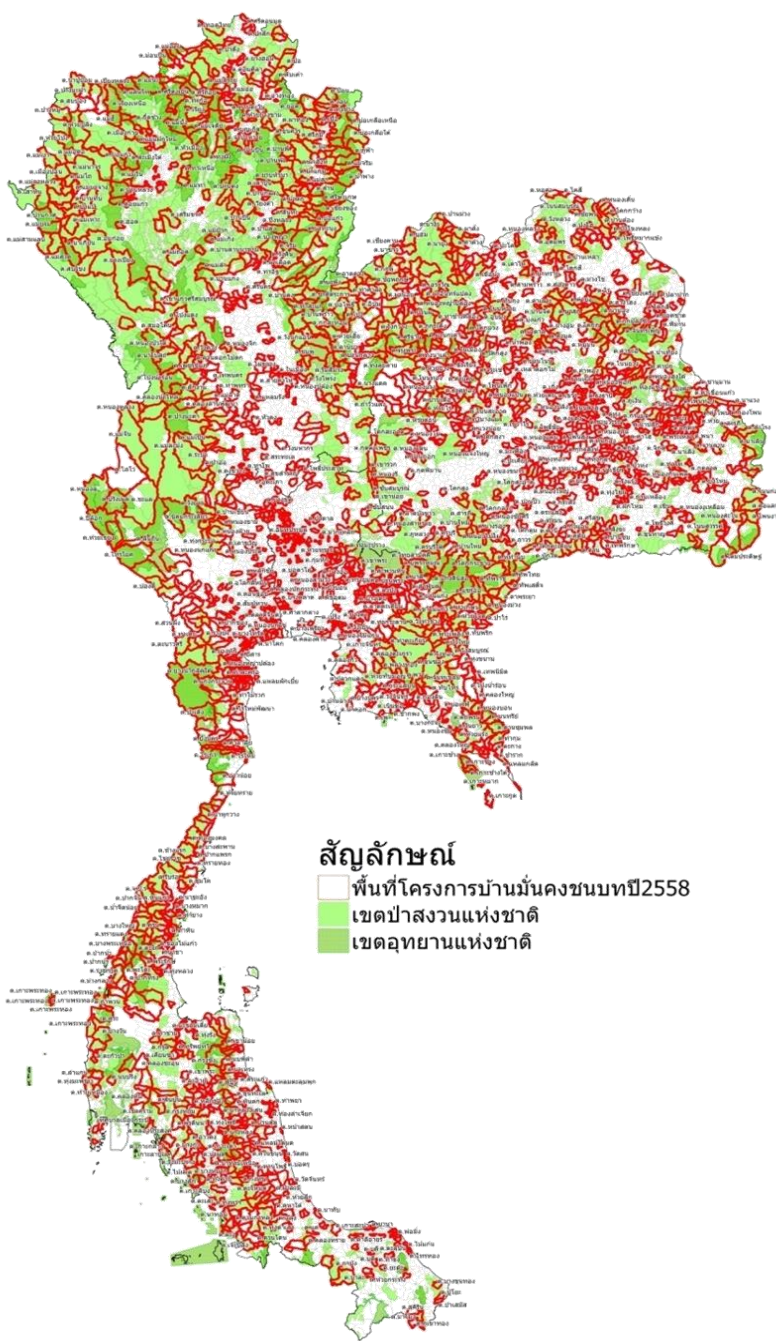

ภาค	จังหวัด	ตำบล
กลาง	5	15
ตะวันตก	5	99
ตะวันออกเฉียงเหนือตอนบน	8	139
ตะวันออกเฉียงเหนือตอนกลาง	6	107
ตะวันออกเฉียงเหนือตอนใต้	6	139
ตะวันออก	7	113
ใต้ตอนบน	7	136
ใต้ตอนล่าง	7	113
เหนือตอนบน	8	176
เหนือตอนล่าง	6	78
รวมทั้งสิ้น	65	1,115

การจัดการที่ดินในเขตป่าจำนวน 32 ตำบลต่อเนื่อง

พื้นที่ตำบลขับเคลื่อนเรื่องข้อบัญญัติตำบล 42 ตำบล

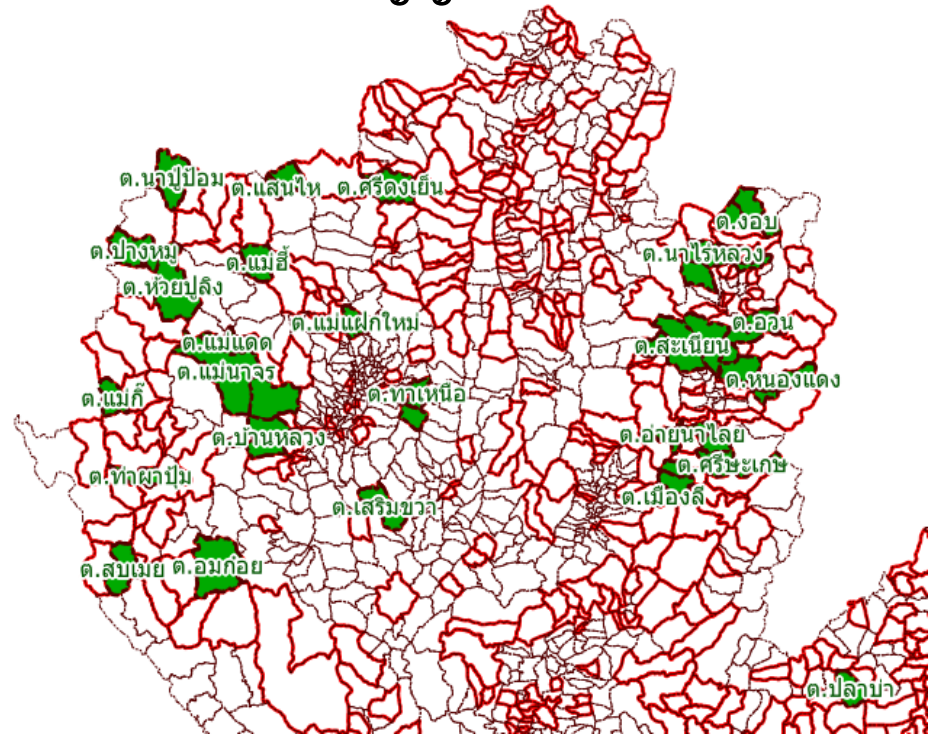
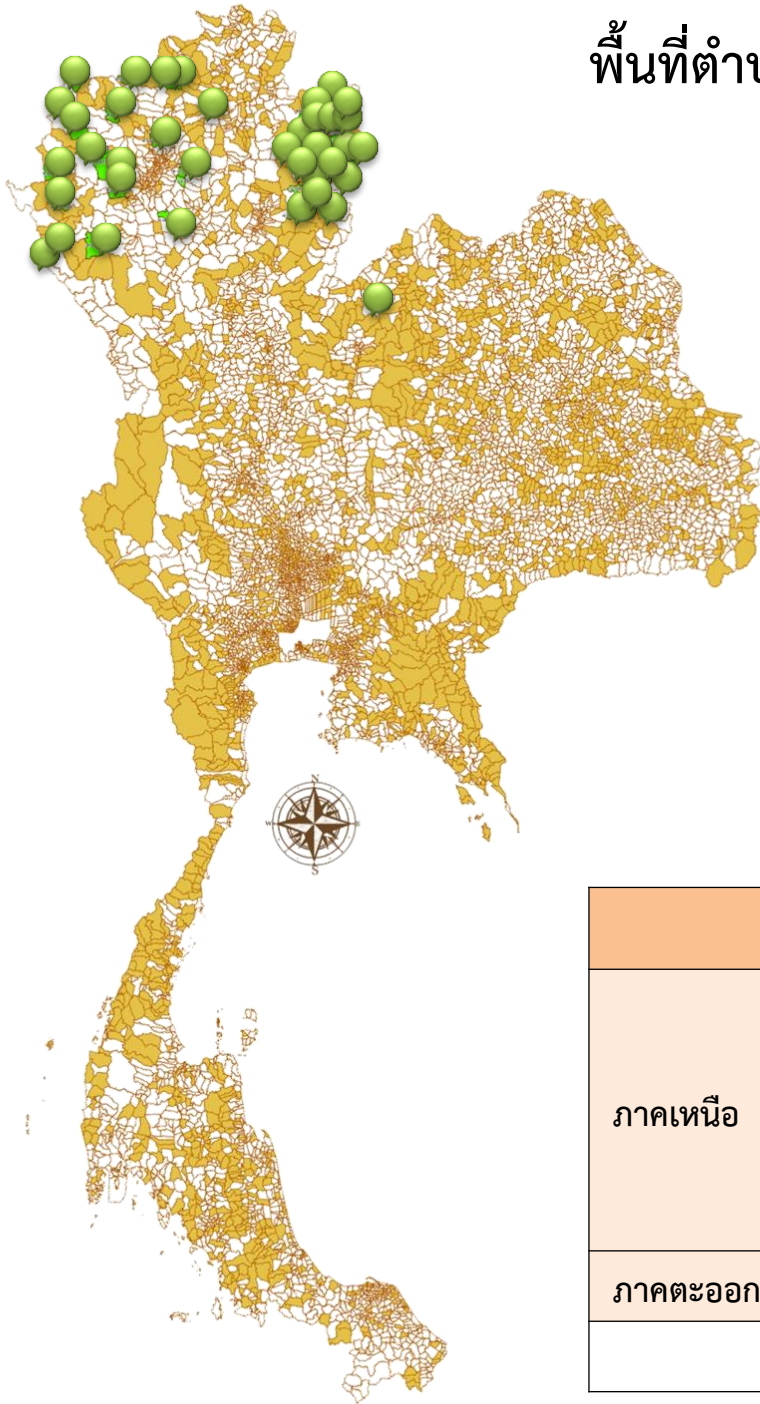

ภาค	จังหวัด	จำนวนพื้นที่
ภาคเหนือ	เชียงใหม่	11 ตำบล
	น่าน	22 ตำบล
	แม่ฮ่องสอน	7 ตำบล
	ลำปาง	1 ตำบล
ภาคตะวันออกเฉียงเหนือ	เลย	1 ตำบล
รวม		42 ตำบล

พื้นที่ตำบลขับเคลื่อนเรื่องการจัดการน้ำ 25 ตำบล

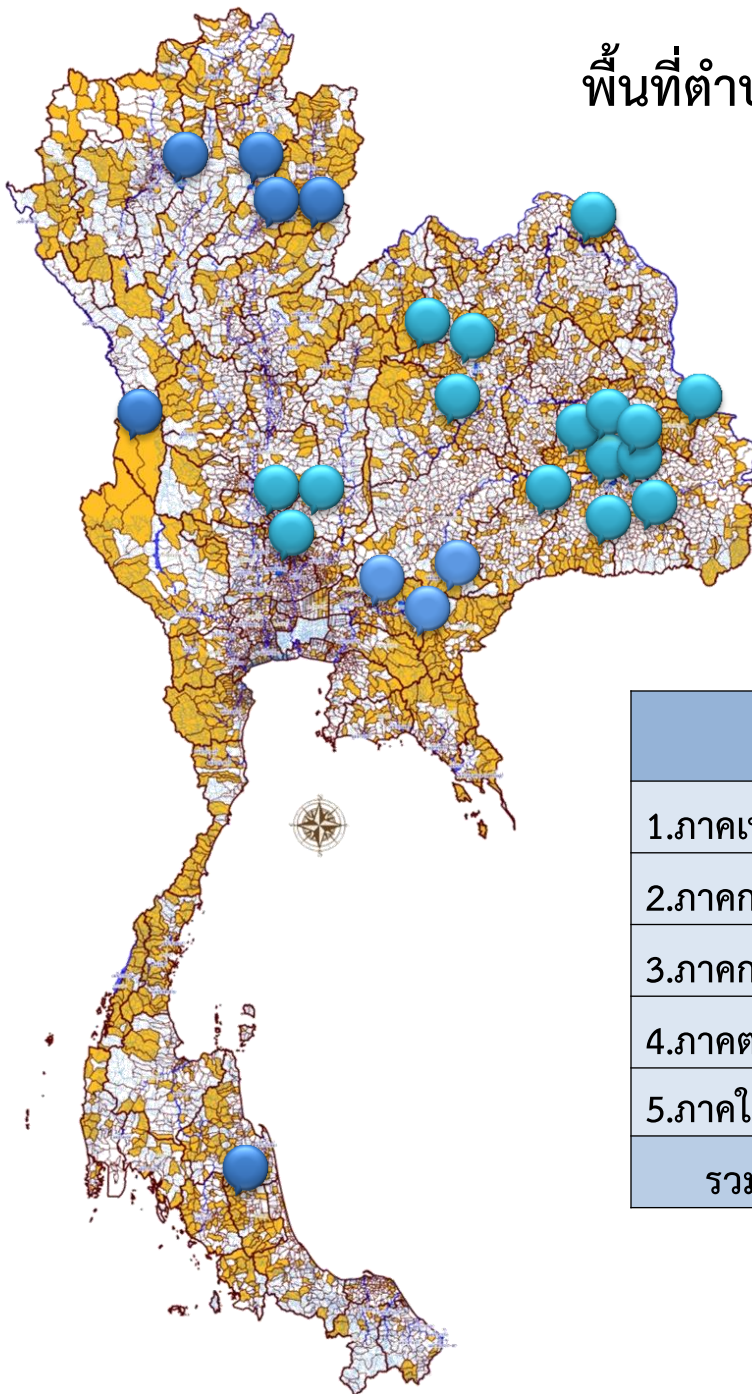

ภาค	จำนวน
1.ภาคเหนือ	5 ตำบล
2.ภาคกลางและตะวันตก	3 ตำบล
3.ภาคกรุงเทพมหานครและตะวันออก	3 ตำบล
4.ภาคตะวันออกเฉียงเหนือ	13 ตำบล
5.ภาคใต้	1 ตำบล
รวม	25 ตำบล

พื้นที่ตำบลที่มีการจัดตั้งกองทุนที่ดิน 207 ตำบล

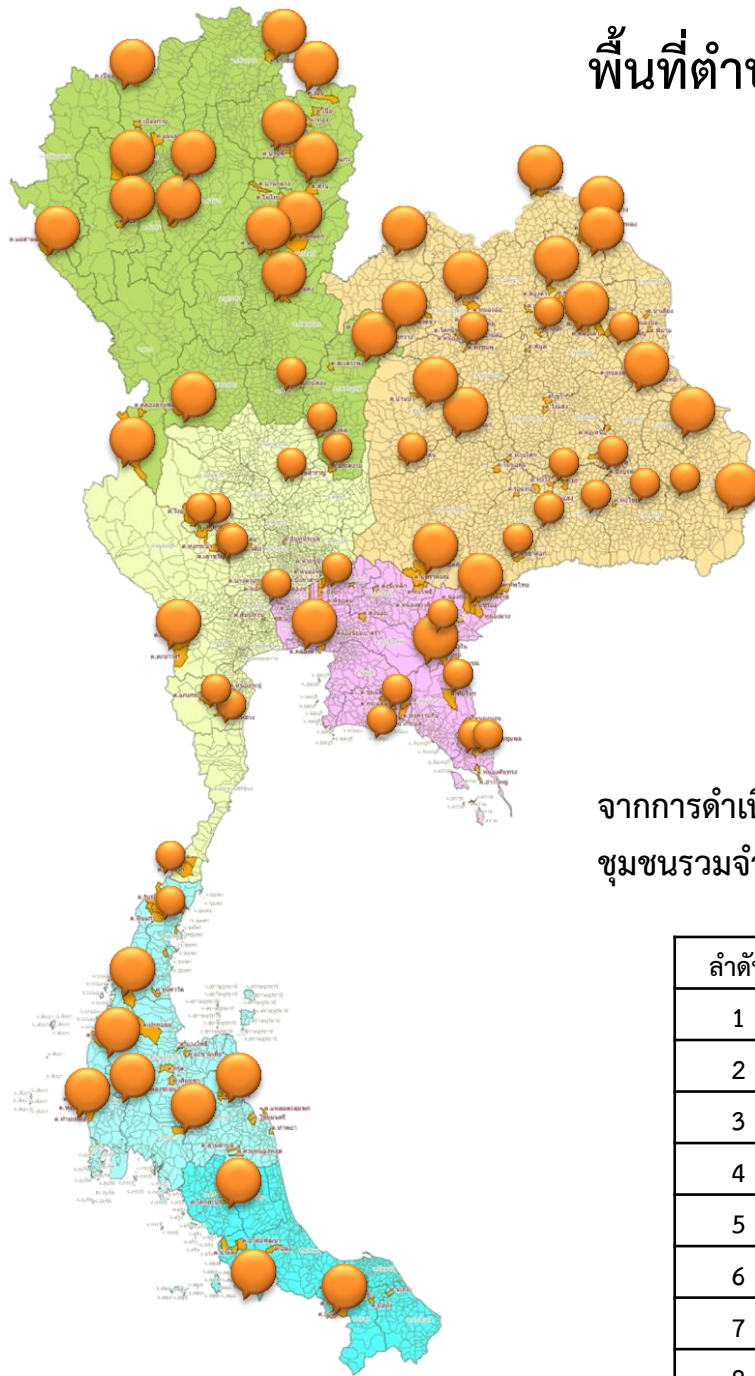

ภาค	จำนวนตำบล	จำนวนเงินกองทุน
เหนือ	37	15,190,340
ตะวันออกเฉียงเหนือ	63	18,487,185
กลางและตะวันตก	22	10,776,160
กรุงเทพปริมณฑลและตะวันออกเฉียง	43	401,355,133
ใต้	42	10,847,500
รวม	207	456,656,318

จากการดำเนินการที่ผ่านมา มีการนำเงินจากกองทุนจัดซื้อที่ดินเพื่อจัดสรรให้คนในชุมชนรวมจำนวน 354 ไร่ ได้แก่

ลำดับ	จังหวัด	ตำบล	จำนวนพื้นที่ (ไร่)
1	น่าน	บัวใหญ่	42
2	สระแก้ว	หนองม่วง	27
3	สระแก้ว	วังสมบูรณ์	148
4	สระแก้ว	คลองไก่อีเรือน	50
5	สระแก้ว	คลองหินปูน	50
6	สระแก้ว	ทัพไทย	20
7	ตราด	หนองคันทรัง	12-3-80
8	สงขลา	กำแพงเพชร	5

ผลการดำเนินงานเชิงขบวน

ทิมยุทธศาสตร์

- ทิศทางการขับเคลื่อนคทช.ระดับชาติ
- เชื่อมโยง 4 กล่องงาน
- รวบรวมแผนงาน 4 กล่องงาน
- เชื่อมโยงขบวนองค์กรชุมชน
- สนับสนุน/เชื่อมโยงการสร้างเครือข่าย คทช.ขบวนที่ดินทุกระดับ
- ติดตามหนุนเสริมการทำงาน
- ผลักดัน/ประสาน/เชื่อมโยงระดับนโยบาย

ทิมกองเลขา/ การจัดการ

- ประสานงาน
- การเงิน/บัญชี

- ประสาน/จัดการ
- เอกสาร/การเงิน
- บันทึกการประชุม/รวบรวมวาระทุกชุด

ทิมประเด็น

กองทุนที่ดิน

- เชื่อมโยงแลกเปลี่ยนเรียนรู้/พัฒนาศักยภาพกองทุน
- ยกระดับศักยภาพให้ครอบคลุมทุกมิติ
- สนับสนุนการบูรณาการกองทุนที่ดินกับสถาบันการเงินอื่น
- ผลักดันกฎหมายกองทุนที่ดิน

พัฒนาขบวน

- สร้างทีมทำงาน/สร้างพื้นที่รูปธรรม
- ยกระดับทีมทำงาน(อุดมการณ์/ทักษะ/เทคนิค)
- จัดการระบบสื่อ/เครื่องมือการทำงาน
- จัดการความรู้ (ถอดองค์ความรู้/ผลิตเผยแพร่)
- จัดตั้ง/บริหารจัดการข้อมูล

ที่ดิน

- เชื่อมโยงแลกเปลี่ยนพื้นที่เรียนรู้แต่ละพื้นที่
- วิเคราะห์สถานการณ์แนวทางการขับเคลื่อนงานที่ดินแต่ละประเภท
- จัดระบบ ชี้นำหมายการลงไปหนุนเสริม
- เชื่อมโยงกับหน่วยงานที่ดินแต่ละประเภท
- รวบรวมแผนการขับเคลื่อนงานที่ดินแต่ละประเภท

กฎหมาย

- ให้ความรู้ความเข้าใจเรื่องกฎหมายทุกประเภทและที่เกี่ยวข้อง
- เชื่อมโยงตำบลเพื่อให้ความรู้ด้านกฎหมาย
- สนับสนุนการจัดตั้งทีมกฎหมายกรณีเร่งด่วนในระดับภาค/จังหวัด
- ประสานสภาทนายความ/หน่วยงานที่เกี่ยวข้องกฎหมายทั้งกรณีร้อนและเย็น
- เสนอแก้ไข/ผลักดันด้านกฎหมาย

- เกิดการขับเคลื่อนงานในระดับนโยบายอย่างเป็นทางการ เป็นรูปธรรม ร่วมกับ กรมป่าไม้ กองทัพอากาศ สปช. และ สนช.
- พื้นที่นำร่องผลักดันเชิงนโยบายการจัดการที่ดินในเขตป่าจำนวน 32 ตำบลต่อเนื่อง
- เกิดพื้นที่ทำงานจังหวัดยุทธศาสตร์ โดย ขบวน คทช. ร่วมกับสำนักงานภาค จำนวน 6 จังหวัด ได้แก่ น่าน เชียงราย สระแก้ว ปราจีนบุรี ร้อยเอ็ด อุตรธานี

- อบรมกฎหมายทิมยุทธศาสตร์ (กฎหมายไร่ร้อย) 1 ครั้ง
- การอบรมเชิงปฏิบัติการสำรวจขอบเขตการใช้ประโยชน์ที่ดินและเขตป่า 1 ครั้ง
- อบรมเชิงปฏิบัติการทีมเทคนิคกลางร่วมกับระดับภาคจำนวน 20 เวที
- อบรมเบิกจ่ายส่วนกลาง 3 ครั้ง และระดับภาค 11 ครั้ง
- อบรมทีมข้อมูลจำนวน 20 ครั้ง

การพัฒนาและยกระดับคุณภาพพื้นที่รูปธรรมตำบลจากการทำงานพื้นที่ 11 ภาค จำนวน 48 ตำบล

ภาค	จังหวัด	ตำบล
เหนือตอนบน	เชียงราย	ตำบลลาวี
	เชียงใหม่	ตำบลแม่ทา ตำบลทาเหนือ
	น่าน	ตำบลบ้านพี ตำบลเมืองลี ตำบลเปือ
เหนือตอนล่าง	ตาก	เชียงทอง อุ่มผาง แม่ละมั่ง แม่กลอง โมโกร
อีสานตอนกลาง	ชัยภูมิ	ตำบลสัมป่อย
อีสานตอนใต้	บุรีรัมย์	ตำบลร่อนทอง
	สุรินทร์	ตำบลตระแสง
	ร้อยเอ็ด	ตำบลศรีสว่าง ยางคำ สามขา โพนทราย ท่าหาดยาว
	อุบลราชธานี	ตำบลนกก่อ
กลาง	สระบุรี	ตำบลห้วยขมิ้น ตำบลหนองบ่อ ตำบลบางตาเถร
ตะวันตก	สมุทรสงคราม	บางนางลี่
	สมุทรสาคร	ท่าจีน หนองนกไข่ บางโหด
ตะวันออก	ปราจีนบุรี	ทุ่งโพธิ์ สะพานหิน บ้านสร้าง บางยาง บ่อทอง ดงขี้เหล็ก
	สระแก้ว	คลองหินปูน วังสมบูรณ์
ภาคใต้ตอนบน	ชุมพร	รับร่อ
	นครศรีธรรมราช	ควนหนองหงษ์
ภาคใต้ตอนล่าง	3 จังหวัด	เทือกเขาบูโด

- เกิดการบรรจุหรือเชื่อมโยงเป็นแผนพัฒนาท้องถิ่นของตำบล และเชื่อมโยงงบประมาณในการทำงานร่วม
- สามารถนำกองทุนที่ดินระดับตำบลที่มาจากความร่วมมือของคนในตำบลไปแก้ไขปัญหาหรือทำกิจกรรมพัฒนาตามแผนและผังพัฒนาตำบลที่จัดทำร่วมกัน
- เกิดการทำแผนและผังการใช้ประโยชน์ที่ดินในแต่ละประเภทของตำบล เพื่อเครื่องมือในการไปเจรจาต่อรองการจัดการที่ดิน หรือแก้ไขปัญหาที่ดินและที่อยู่อาศัยในกรณีการทับซ้อนป่าสงวน อุทยานแห่งชาติหรือที่ดินรัฐประเภทอื่น

การติดตามสอบทานการดำเนินงานโครงการบ้านมั่นคงเพื่อผู้ยากจนและด้อยโอกาสในชนบท

แนวทางการลงติดตามสอบทาน

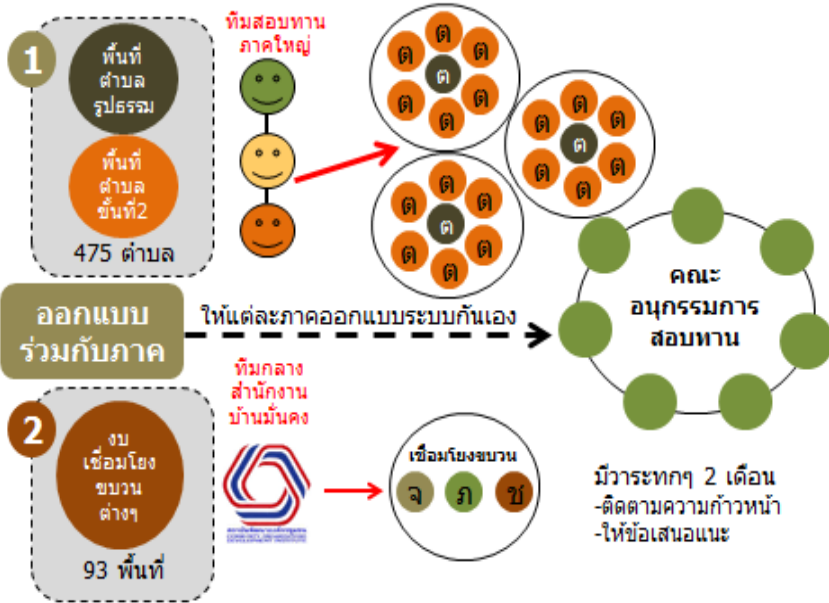

- คณะทำงานติดตามสอบทานโครงการฯ
- ยกร่างกรอบการติดตามสอบทาน
- ออกแบบฟอร์มการลงติดตาม สอบทาน
- กำหนดแนวทางการสอบทาน

กลุ่มเป้าหมายการติดตามสอบทานเบื้องต้นปี 2559

ภาค	จำนวนตำบล	พื้นที่รูปธรรม	ชั้นที่ 2	เชื่อมโยงจังหวัด	เชื่อมโยงภาคย่อย	เชื่อมโยงภาคใหญ่	เชื่อมโยงชาติ
เหนือตอนบน	196	28	17	8	1	1	
เหนือตอนล่าง	100	6	39	7	1	1	
กลาง	147	1	44	9	1	1	
ตะวันตก	165	13	32	7	1	1	
ตะวันออก	181	33	12	8	1	1	
กทม./ปริมณฑล	32	2	23	3	1	1	
ตะวันออกเฉียงเหนือตอนบน	170	12	33	8	1	1	
ตะวันออกเฉียงเหนือตอนกลาง	199	19	26	6	1	1	
ตะวันออกเฉียงเหนือตอนล่าง	207	11	34	6	1	1	
ใต้ตอนบน	151	36	9	7	1	1	
ใต้ตอนล่าง	161	11	34	7	1	1	
ยุทธศาสตร์ชาติ							1
รวมทั้งสิ้น	1,709	172	303	76	11	5	1